ОПИСАНИЕ МЕСТОПОЛОЖЕНИЯ ГРАНИЦ

Граница населенного пункта хутор Крылов Суховского сельского поселения Тацинского района Ростовской области

(наименование объекта, местоположение границ которого описано (далее - объект)

Раздел 1

Сведения об объекте		
№ п/п	**Характеристики объекта**	**Описание характеристик**
1	**2**	**3**
1	Местоположение объекта	Ростовская область, р-н Тацинский, с/п Суховское, х Крылов
2	Площадь объекта ± величина погрешности определения площади (Р ± ΔР)	1 868 622 м² ± 4 784 м²
3	Иные характеристики объекта	Вид объекта реестра границ: Граница населенного пункта Реестровый номер: 61:38-4.208

Раздел 2

Сведения о местоположении границ объекта					
1. Система координат МСК 61, зона 2					
2. Сведения о характерных точках границ объекта					
Обозначение характерных точек границ	**Координаты, м**		**Метод определения координат характерной точки**	**Средняя квадратическая погрешность положения характерной точки (Mt), м**	**Описание обозначения точки на местности (при наличии)**
	X	**Y**			
1	**2**	**3**	**4**	**5**	**6**
—	—	—	—	—	—
3. Сведения о характерных точках части (частей) границы объекта					
1	**2**	**3**	**4**	**5**	**6**
—	—	—	—	—	—

Раздел 3

Сведения о местоположении измененных (уточненных) границ объекта							
1. Система координат МСК 61, зона 2							
2. Сведения о характерных точках границ объекта							
Обозначение характерных точек границы	**Существующие координаты, м**		**Измененные (уточненные) координаты, м**		**Метод определения координат характерной точки**	**Средняя квадратическая погрешность положения характерной точки (Mt), м**	**Описание обозначения точки на местности (при наличии)**
	X	**Y**	**X**	**Y**			
1	**2**	**3**	**4**	**5**	**6**	**7**	**8**
н1	—	—	523 265,87	2 341 565,93	Картометрический метод	0,01	—
н2	—	—	523 234,25	2 341 548,78		0,01	
н3	—	—	523 210,44	2 341 535,86		0,01	
н4	—	—	523 182,78	2 341 520,85		0,01	
н5	—	—	523 157,49	2 341 685,02		0,01	
н6	—	—	523 115,10	2 341 699,52		0,01	
н7	—	—	523 055,07	2 341 791,89		0,01	
н8	—	—	523 073,34	2 341 894,72		0,01	
н9	—	—	523 086,40	2 341 968,17		0,01	
н10	—	—	523 151,13	2 341 991,01		0,01	
н11	—	—	523 126,63	2 342 100,43		0,01	
н12	—	—	523 109,38	2 342 122,94		0,01	
н13	—	—	523 092,13	2 342 145,46		0,01	
н14	—	—	523 010,75	2 342 145,88		0,01	
н15	—	—	522 996,67	2 342 146,66		0,01	
н16	—	—	522 908,19	2 341 984,85		0,01	
н17	—	—	522 900,24	2 341 837,45		0,01	
н18	—	—	522 818,43	2 341 772,37		0,01	
н19	—	—	522 820,70	2 341 760,49		0,01	
н20	—	—	522 863,81	2 341 534,14		0,01	
н21	—	—	522 926,56	2 341 411,14		0,01	
н22	—	—	522 986,62	2 341 293,40		0,01	
н23	—	—	523 093,91	2 341 128,06		0,01	
н24	—	—	523 089,38	2 341 098,21		0,01	
н25	—	—	523 087,83	2 341 075,34		0,01	

Раздел 3

Сведения о местоположении измененных (уточненных) границ объекта							
1	2	3	4	5	6	7	8
н26	—	—	523 109,92	2 340 990,01	Картометрический метод	0,01	—
н27	—	—	523 106,60	2 340 982,80		0,01	
н28	—	—	523 102,88	2 340 974,72		0,01	
н29	—	—	523 040,05	2 340 930,69		0,01	
н30	—	—	522 959,72	2 340 867,30		0,01	
н31	—	—	522 950,36	2 340 803,73		0,01	
н32	—	—	523 159,59	2 340 508,82		0,01	
н33	—	—	523 036,32	2 340 474,10		0,01	
н34	—	—	522 962,73	2 340 422,64		0,01	
н35	—	—	522 971,67	2 340 406,87		0,01	
н36	—	—	522 712,91	2 340 115,53		0,01	
н37	—	—	522 702,68	2 340 124,86		0,01	
н38	—	—	522 660,33	2 340 076,26		0,01	
н39	—	—	522 724,20	2 339 973,21		0,01	
н40	—	—	522 647,12	2 339 815,85		0,01	
н41	—	—	522 701,17	2 339 761,42		0,01	
н42	—	—	522 658,34	2 339 692,39		0,01	
н43	—	—	522 687,16	2 339 667,72		0,01	
н44	—	—	522 821,03	2 339 553,12		0,01	
н45	—	—	522 876,98	2 339 492,01		0,01	
н46	—	—	522 911,97	2 339 492,01		0,01	
н47	—	—	522 937,77	2 339 494,64		0,01	
н48	—	—	522 953,31	2 339 485,65		0,01	
н49	—	—	523 007,55	2 339 433,80		0,01	
н50	—	—	523 067,89	2 339 404,70		0,01	
н51	—	—	523 169,97	2 339 582,27		0,01	
н52	—	—	523 197,27	2 339 566,07		0,01	
н53	—	—	523 351,98	2 339 536,23		0,01	
н54	—	—	523 304,31	2 339 431,44		0,01	

Раздел 3

Сведения о местоположении измененных (уточненных) границ объекта							
1	2	3	4	5	6	7	8
н55	—	—	523 315,09	2 339 423,59	Картометрический метод	0,01	—
н56	—	—	523 316,90	2 339 422,27		0,01	
н57	—	—	523 377,05	2 339 391,19		0,01	
н58	—	—	523 448,26	2 339 361,89		0,01	
н59	—	—	523 614,12	2 339 251,77		0,01	
н60	—	—	523 621,25	2 339 245,62		0,01	
н61	—	—	523 669,98	2 339 203,55		0,01	
н62	—	—	523 675,40	2 339 200,23		0,01	
н63	—	—	523 695,48	2 339 187,95		0,01	
н64	—	—	523 741,38	2 339 168,75		0,01	
н65	—	—	523 834,68	2 339 131,25		0,01	
н66	—	—	523 864,38	2 339 124,95		0,01	
н67	—	—	523 884,18	2 339 122,85		0,01	
н68	—	—	523 897,68	2 339 122,25		0,01	
н69	—	—	523 912,68	2 339 132,15		0,01	
н70	—	—	523 914,94	2 339 134,50		0,01	
н71	—	—	523 921,40	2 339 141,19		0,01	
н72	—	—	523 928,58	2 339 151,05		0,01	
н73	—	—	523 937,28	2 339 166,95		0,01	
н74	—	—	523 939,68	2 339 178,65		0,01	
н75	—	—	523 940,58	2 339 193,35		0,01	
н76	—	—	523 940,30	2 339 197,06		0,01	
н77	—	—	523 938,18	2 339 225,45		0,01	
н78	—	—	523 934,28	2 339 257,55		0,01	
н79	—	—	523 932,78	2 339 285,75		0,01	
н80	—	—	523 927,66	2 339 317,43		0,01	
н81	—	—	523 900,54	2 339 397,45		0,01	
н82	—	—	523 869,00	2 339 502,36		0,01	
н83	—	—	523 835,48	2 339 522,55		0,01	

Раздел 3

Сведения о местоположении измененных (уточненных) границ объекта							
1	2	3	4	5	6	7	8
н84	—	—	523 783,88	2 339 553,75	Картометрический метод	0,01	—
н85	—	—	523 716,97	2 339 593,85		0,01	
н86	—	—	523 712,97	2 339 602,72		0,01	
н87	—	—	523 705,62	2 339 619,05		0,01	
н88	—	—	523 629,65	2 339 667,42		0,01	
н89	—	—	523 521,95	2 339 741,98		0,01	
н90	—	—	523 518,60	2 339 743,66		0,01	
н91	—	—	523 515,10	2 339 744,94		0,01	
н92	—	—	523 509,15	2 339 746,33		0,01	
н93	—	—	523 500,90	2 339 745,50		0,01	
н94	—	—	523 495,35	2 339 744,10		0,01	
н95	—	—	523 488,70	2 339 741,48		0,01	
н96	—	—	523 486,30	2 339 739,88		0,01	
н97	—	—	523 482,80	2 339 736,04		0,01	
н98	—	—	523 473,55	2 339 723,26		0,01	
н99	—	—	523 462,85	2 339 702,10		0,01	
н100	—	—	523 449,56	2 339 677,48		0,01	
н101	—	—	523 431,23	2 339 694,20		0,01	
н102	—	—	523 425,91	2 339 702,65		0,01	
н103	—	—	523 423,45	2 339 706,55		0,01	
н104	—	—	523 416,00	2 339 722,40		0,01	
н105	—	—	523 407,00	2 339 736,15		0,01	
н106	—	—	523 393,45	2 339 750,47		0,01	
н107	—	—	523 380,40	2 339 759,68		0,01	
н108	—	—	523 367,85	2 339 768,12		0,01	
н109	—	—	523 352,00	2 339 782,95		0,01	
н110	—	—	523 339,75	2 339 798,55		0,01	
н111	—	—	523 325,40	2 339 817,21		0,01	
н112	—	—	523 313,65	2 339 835,12		0,01	

Раздел 3

Сведения о местоположении измененных (уточненных) границ объекта							
1	2	3	4	5	6	7	8
н113	—	—	523 303,90	2 339 849,69	Картометрический метод	0,01	—
н114	—	—	523 296,25	2 339 864,52		0,01	
н115	—	—	523 293,15	2 339 872,96		0,01	
н116	—	—	523 293,70	2 339 882,68		0,01	
н117	—	—	523 299,05	2 339 893,67		0,01	
н118	—	—	523 300,30	2 339 903,75		0,01	
н119	—	—	523 295,10	2 339 915,07		0,01	
н120	—	—	523 293,05	2 339 918,27		0,01	
н121	—	—	523 289,60	2 339 922,23		0,01	
н122	—	—	523 288,90	2 339 928,17		0,01	
н123	—	—	523 291,85	2 339 933,54		0,01	
н124	—	—	523 306,67	2 339 945,35		0,01	
н125	—	—	523 315,04	2 339 953,05		0,01	
н126	—	—	523 323,08	2 339 963,31		0,01	
н127	—	—	523 329,58	2 339 975,28		0,01	
н128	—	—	523 338,90	2 340 002,64		0,01	
н129	—	—	523 364,89	2 339 973,91		0,01	
н130	—	—	523 391,91	2 339 942,10		0,01	
н131	—	—	523 425,55	2 339 942,17		0,01	
н132	—	—	523 462,15	2 339 946,52		0,01	
н133	—	—	523 473,60	2 339 948,42		0,01	
н134	—	—	523 484,60	2 339 951,16		0,01	
н135	—	—	523 494,90	2 339 955,90		0,01	
н136	—	—	523 505,10	2 339 964,16		0,01	
н137	—	—	523 512,60	2 339 973,09		0,01	
н138	—	—	523 518,80	2 339 980,38		0,01	
н139	—	—	523 524,65	2 339 987,10		0,01	
н140	—	—	523 530,70	2 339 992,59		0,01	
н141	—	—	523 546,15	2 340 009,40		0,01	

Раздел 3

Сведения о местоположении измененных (уточненных) границ объекта							
1	2	3	4	5	6	7	8
н142	—	—	523 556,55	2 340 017,99	Картометрический метод	0,01	—
н143	—	—	523 563,84	2 340 022,19		0,01	
н144	—	—	523 566,30	2 340 023,60		0,01	
н145	—	—	523 583,90	2 340 032,92		0,01	
н146	—	—	523 589,40	2 340 034,92		0,01	
н147	—	—	523 603,05	2 340 042,61		0,01	
н148	—	—	523 608,55	2 340 054,31		0,01	
н149	—	—	523 610,10	2 340 065,98		0,01	
н150	—	—	523 610,20	2 340 076,42		0,01	
н151	—	—	523 606,40	2 340 089,02		0,01	
н152	—	—	523 478,99	2 340 271,86		0,01	
н153	—	—	523 415,23	2 340 362,52		0,01	
н154	—	—	523 383,82	2 340 444,48		0,01	
н155	—	—	523 378,08	2 340 459,46		0,01	
н156	—	—	523 357,15	2 340 618,03		0,01	
н157	—	—	523 354,83	2 340 635,64		0,01	
н158	—	—	523 385,45	2 340 640,50		0,01	
н159	—	—	523 448,87	2 340 659,70		0,01	
н160	—	—	523 483,06	2 340 678,69		0,01	
н161	—	—	523 499,76	2 340 694,66		0,01	
н162	—	—	523 500,89	2 340 695,74		0,01	
н163	—	—	523 511,54	2 340 705,93		0,01	
н164	—	—	523 555,10	2 340 747,60		0,01	
н165	—	—	523 645,96	2 340 779,75		0,01	
н166	—	—	523 664,76	2 340 773,40		0,01	
н167	—	—	523 672,73	2 340 774,62		0,01	
н168	—	—	523 680,63	2 340 775,82		0,01	
н169	—	—	523 711,03	2 340 780,47		0,01	
н170	—	—	523 731,11	2 340 783,54		0,01	

Раздел 3

Сведения о местоположении измененных (уточненных) границ объекта							
1	2	3	4	5	6	7	8
н171	—	—	523 777,60	2 340 790,65	Картометрический метод	0,01	—
н172	—	—	523 782,28	2 340 808,55		0,01	
н173	—	—	523 787,48	2 340 859,15		0,01	
н174	—	—	523 785,73	2 340 881,08		0,01	
н175	—	—	523 803,17	2 340 885,58		0,01	
н176	—	—	523 781,27	2 340 943,63		0,01	
н177	—	—	523 868,49	2 340 963,47		0,01	
н178	—	—	523 908,01	2 341 057,92		0,01	
н179	—	—	523 926,77	2 341 240,11		0,01	
н180	—	—	523 932,05	2 341 275,23		0,01	
н181	—	—	523 937,96	2 341 519,56		0,01	
н182	—	—	523 923,10	2 341 545,44		0,01	
н183	—	—	523 915,85	2 341 557,35		0,01	
н184	—	—	523 878,51	2 341 610,64		0,01	
н185	—	—	523 864,14	2 341 610,72		0,01	
н186	—	—	523 861,14	2 341 659,11		0,01	
н187	—	—	523 789,31	2 341 684,21		0,01	
н188	—	—	523 781,50	2 341 686,94		0,01	
н189	—	—	523 797,53	2 341 749,99		0,01	
н190	—	—	523 845,29	2 341 995,11		0,01	
н191	—	—	523 716,47	2 342 161,04		0,01	
н192	—	—	523 552,96	2 342 210,12		0,01	
н193	—	—	523 550,32	2 342 200,36		0,01	
н194	—	—	523 509,89	2 342 050,89		0,01	
н195	—	—	523 476,20	2 341 942,28		0,01	
н196	—	—	523 451,25	2 341 872,26		0,01	
н197	—	—	523 436,25	2 341 850,50		0,01	
н198	—	—	523 419,40	2 341 828,50		0,01	
н199	—	—	523 391,95	2 341 788,10		0,01	

Раздел 3

Сведения о местоположении измененных (уточненных) границ объекта							
1	2	3	4	5	6	7	8
н200	—	—	523 377,70	2 341 760,39	Картометрический метод	0,01	—
н201	—	—	523 358,20	2 341 710,66		0,01	
н202	—	—	523 351,50	2 341 687,61		0,01	
н203	—	—	523 322,99	2 341 606,78		0,01	
н204	—	—	523 323,17	2 341 575,47		0,01	
н205	—	—	523 349,76	2 341 553,99		0,01	
н206	—	—	523 343,87	2 341 390,24		0,01	
н207	—	—	523 342,95	2 341 364,69		0,01	
н208	—	—	523 443,23	2 341 294,22		0,01	
н209	—	—	523 422,82	2 341 290,39		0,01	
н210	—	—	523 387,85	2 341 283,84		0,01	
н211	—	—	523 340,37	2 341 274,94		0,01	
н212	—	—	523 334,61	2 341 248,08		0,01	
н213	—	—	523 337,15	2 341 154,50		0,01	
н214	—	—	523 337,41	2 341 135,71		0,01	
н215	—	—	523 351,36	2 341 119,58		0,01	
н216	—	—	523 364,07	2 341 119,76		0,01	
н217	—	—	523 381,09	2 341 136,22		0,01	
н218	—	—	523 389,68	2 341 137,28		0,01	
н219	—	—	523 396,67	2 341 134,67		0,01	
н220	—	—	523 418,48	2 341 095,51		0,01	
н221	—	—	523 427,46	2 341 086,23		0,01	
н222	—	—	523 434,13	2 341 085,07		0,01	
н223	—	—	523 442,24	2 341 088,55		0,01	
н224	—	—	523 442,24	2 341 088,56		0,01	
н225	—	—	523 465,47	2 341 139,35		0,01	
н226	—	—	523 475,32	2 341 188,94		0,01	
н227	—	—	523 516,09	2 341 275,95		0,01	
н228	—	—	523 527,15	2 341 277,21		0,01	

Раздел 3

Сведения о местоположении измененных (уточненных) границ объекта							
1	2	3	4	5	6	7	8
н229	—	—	523 538,25	2 341 267,75	Картометрический метод	0,01	—
н230	—	—	523 539,80	2 341 257,83		0,01	
н231	—	—	523 539,05	2 341 243,22		0,01	
н232	—	—	523 537,15	2 341 221,15		0,01	
н233	—	—	523 532,70	2 341 205,43		0,01	
н234	—	—	523 496,71	2 341 063,29		0,01	
н235	—	—	523 496,58	2 341 024,42		0,01	
н236	—	—	523 470,02	2 340 866,92		0,01	
н237	—	—	523 472,69	2 340 834,31		0,01	
н238	—	—	523 489,65	2 340 812,62		0,01	
н239	—	—	523 546,26	2 340 814,05		0,01	
н240	—	—	523 572,35	2 340 820,19		0,01	
н241	—	—	523 590,84	2 340 828,32		0,01	
н242	—	—	523 609,80	2 340 833,84		0,01	
н243	—	—	523 625,98	2 340 825,21		0,01	
н244	—	—	523 624,61	2 340 797,85		0,01	
н245	—	—	523 548,96	2 340 770,76		0,01	
н246	—	—	523 534,61	2 340 761,85		0,01	
н247	—	—	523 480,56	2 340 708,24		0,01	
н248	—	—	523 469,86	2 340 707,27		0,01	
н249	—	—	523 411,65	2 340 725,34		0,01	
н250	—	—	523 389,55	2 340 732,97		0,01	
н251	—	—	523 384,50	2 340 736,33		0,01	
н252	—	—	523 382,65	2 340 739,82		0,01	
н253	—	—	523 376,70	2 340 746,81		0,01	
н254	—	—	523 362,35	2 340 764,00		0,01	
н255	—	—	523 347,70	2 340 782,32		0,01	
н256	—	—	523 338,70	2 340 803,06		0,01	
н257	—	—	523 338,70	2 340 805,13		0,01	

Раздел 3

Сведения о местоположении измененных (уточненных) границ объекта							
1	2	3	4	5	6	7	8
н258	—	—	523 340,00	2 340 808,10	Картометрический метод	0,01	—
н259	—	—	523 347,00	2 340 808,75		0,01	
н260	—	—	523 354,68	2 340 805,83		0,01	
н261	—	—	523 359,52	2 340 805,62		0,01	
н262	—	—	523 365,50	2 340 810,46		0,01	
н263	—	—	523 367,10	2 340 815,94		0,01	
н264	—	—	523 367,60	2 340 830,67		0,01	
н265	—	—	523 364,75	2 340 856,53		0,01	
н266	—	—	523 364,30	2 340 885,31		0,01	
н267	—	—	523 362,60	2 340 891,64		0,01	
н268	—	—	523 360,15	2 340 896,69		0,01	
н269	—	—	523 347,50	2 340 907,91		0,01	
н270	—	—	523 330,15	2 340 921,25		0,01	
н271	—	—	523 316,00	2 340 925,46		0,01	
н272	—	—	523 306,15	2 340 924,88		0,01	
н273	—	—	523 293,75	2 340 918,48		0,01	
н274	—	—	523 286,75	2 340 912,53		0,01	
н275	—	—	523 281,69	2 340 912,06		0,01	
н276	—	—	523 196,94	2 340 904,14		0,01	
н277	—	—	523 124,19	2 340 968,13		0,01	
н278	—	—	523 130,21	2 340 988,17		0,01	
н279	—	—	523 130,40	2 340 996,20		0,01	
н280	—	—	523 129,26	2 341 003,94		0,01	
н281	—	—	523 109,01	2 341 075,29		0,01	
н282	—	—	523 108,08	2 341 084,81		0,01	
н283	—	—	523 114,70	2 341 128,45		0,01	
н284	—	—	523 170,28	2 341 111,75		0,01	
н285	—	—	523 198,28	2 341 088,46		0,01	
н286	—	—	523 212,27	2 341 088,76		0,01	

Раздел 3

Сведения о местоположении измененных (уточненных) границ объекта							
1	**2**	**3**	**4**	**5**	**6**	**7**	**8**
н287	—	—	523 234,87	2 341 097,21	Картометрический метод	0,01	—
н288	—	—	523 249,83	2 341 109,07		0,01	
н289	—	—	523 257,37	2 341 133,88		0,01	
н290	—	—	523 257,37	2 341 133,89		0,01	
н291	—	—	523 257,56	2 341 172,06		0,01	
н292	—	—	523 250,95	2 341 196,62		0,01	
н293	—	—	523 222,21	2 341 263,89		0,01	
н294	—	—	523 203,09	2 341 276,83		0,01	
н295	—	—	523 194,25	2 341 288,32		0,01	
н296	—	—	523 189,16	2 341 301,88		0,01	
н297	—	—	523 185,64	2 341 314,21		0,01	
н298	—	—	523 183,71	2 341 335,06		0,01	
н299	—	—	523 185,69	2 341 354,65		0,01	
н300	—	—	523 217,68	2 341 453,01		0,01	
н301	—	—	523 213,92	2 341 495,99		0,01	
н302	—	—	523 212,30	2 341 514,58		0,01	
н303	—	—	523 246,68	2 341 533,46		0,01	
н304	—	—	523 267,50	2 341 544,89		0,01	
н1	—	—	523 265,87	2 341 565,93		0,01	
3. Сведения о характерных точках части (частей) границы объекта							
1	**2**	**3**	**4**	**5**	**6**	**7**	**8**
—	—	—	—	—	—	—	—

Раздел 4

План границ объекта

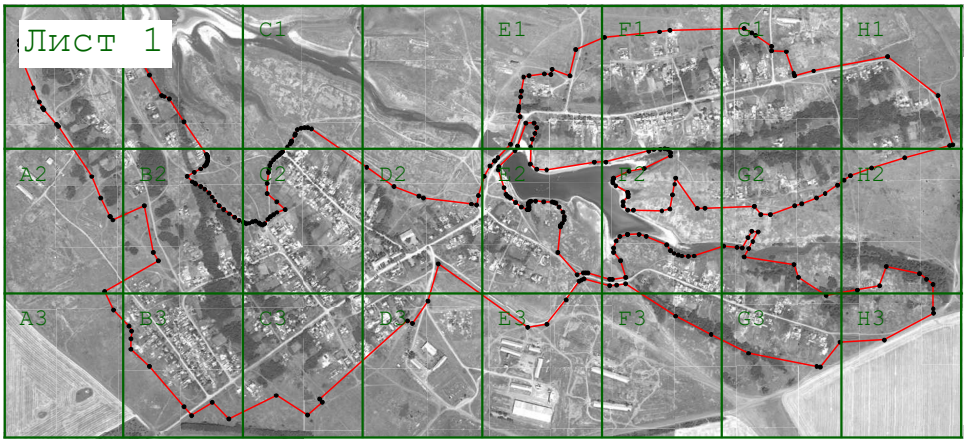

С

Ю

Масштаб 1:25 000

Используемые условные знаки и обозначения:

7 - Существующая точка, имеющиеся в ГКН сведения о которой позволяют однозначно определить ее местоположение

- Вновь образованная часть границы, сведения о которой достаточны для определения ее местоположения

Подпись _____ Дата « 14 » августа 20 23 г.

Место для оттиска печати (при наличии) лица, составившего описание местоположения границ объекта

Раздел 4

План границ объекта

С

Ю

Масштаб 1:2 500

Подпись _____ Дата « 14 » августа 20 23 г.

Место для оттиска печати (при наличии) лица, составившего описание местоположения границ объекта

Раздел 4

План границ объекта

С

Ю

Масштаб 1:2 500

Подпись _____ Дата « 14 » августа 20 23 г.

Место для оттиска печати (при наличии) лица, составившего описание местоположения границ объекта

Раздел 4

План границ объекта

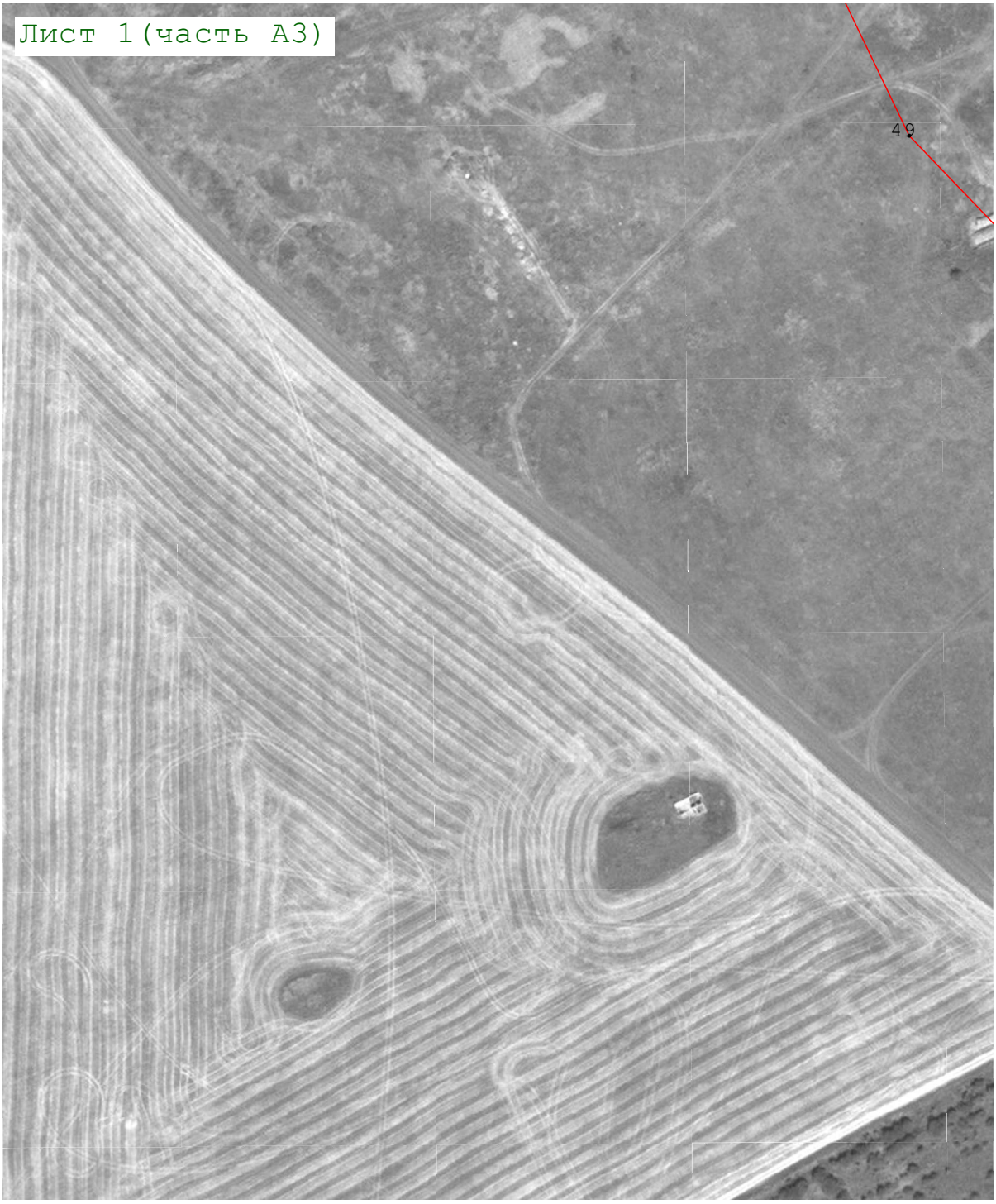

С

Ю

Масштаб 1:2 500

Подпись _____ Дата « 14 » августа 20 23 г.

Место для оттиска печати (при наличии) лица, составившего описание местоположения границ объекта

Раздел 4

План границ объекта

С

Ю

Масштаб 1:2 500

Подпись _____ Дата « 14 » августа 20 23 г.

Место для оттиска печати (при наличии) лица, составившего описание местоположения границ объекта

Раздел 4

План границ объекта

Масштаб 1:2 500

Подпись _____ Дата « 14 » августа 20 23 г.

Место для оттиска печати (при наличии) лица, составившего описание местоположения границ объекта

Раздел 4

План границ объекта

Масштаб 1:2 500

Подпись _____ Дата « 14 » августа 20 23 г.

Место для оттиска печати (при наличии) лица, составившего описание местоположения границ объекта

Раздел 4

План границ объекта

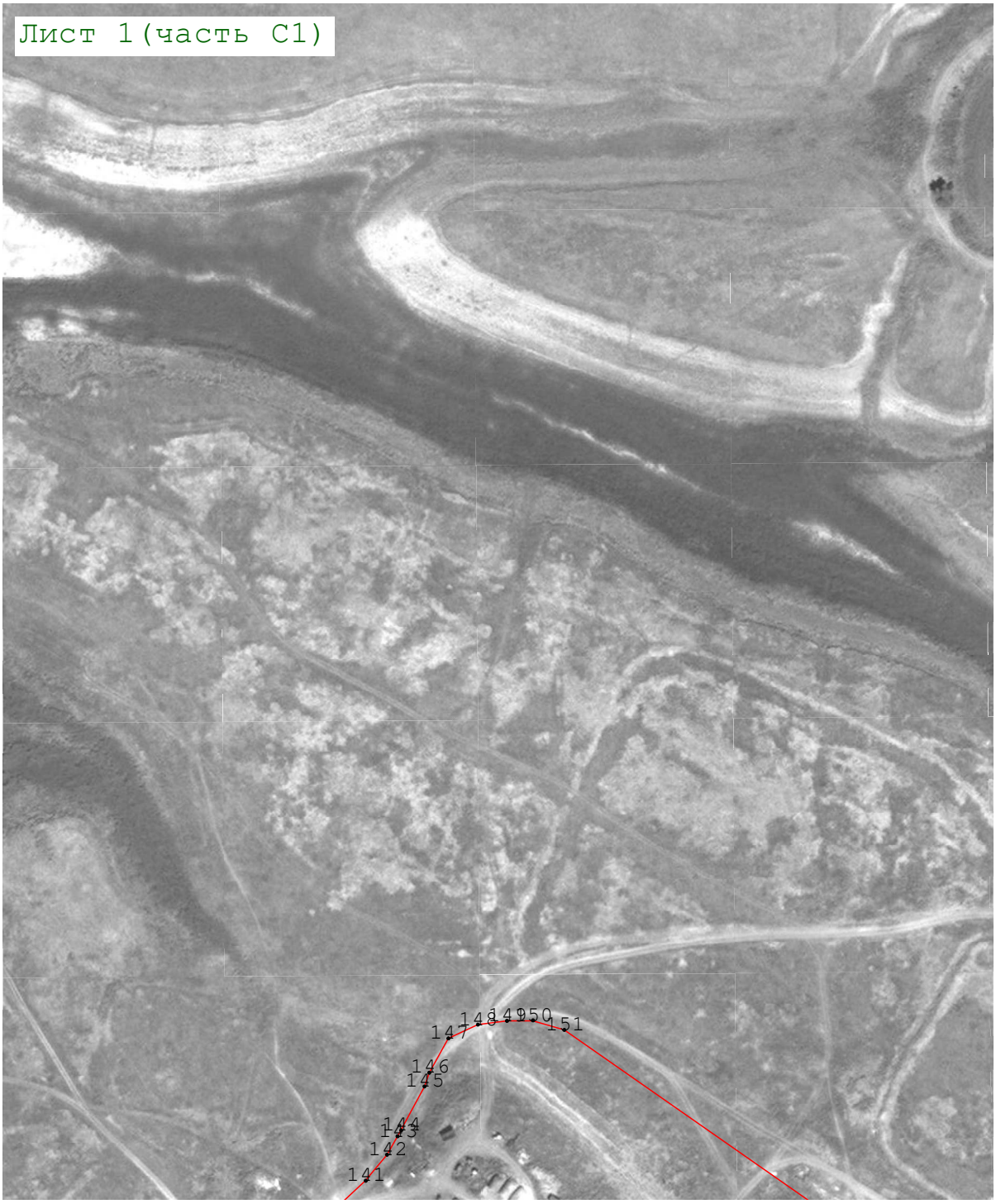

Масштаб 1:2 500

Подпись _____ Дата « 14 » августа 20 23 г.

Место для оттиска печати (при наличии) лица, составившего описание местоположения границ объекта

Раздел 4

План границ объекта

Масштаб 1:2 500

Подпись _____ Дата « 14 » августа 20 23 г.

Место для оттиска печати (при наличии) лица, составившего описание местоположения границ объекта

Раздел 4

План границ объекта

С

Ю

Масштаб 1:2 500

Подпись _____ Дата « 14 » августа 20 23 г.

Место для оттиска печати (при наличии) лица, составившего описание местоположения границ объекта

Раздел 4

План границ объекта

С

Ю

Масштаб 1:2 500

Подпись _____ Дата « 14 » августа 20 23 г.

Место для оттиска печати (при наличии) лица, составившего описание местоположения границ объекта

Раздел 4

План границ объекта

С

Ю

Масштаб 1:2 500

Подпись _____ Дата « 14 » августа 20 23 г.

Место для оттиска печати (при наличии) лица, составившего описание местоположения границ объекта

Раздел 4

План границ объекта

Масштаб 1:2 500

Подпись _____ Дата « 14 » августа 20 23 г.

Место для оттиска печати (при наличии) лица, составившего описание местоположения границ объекта

Раздел 4

План границ объекта

Масштаб 1:2 500

Подпись _____ Дата « 14 » августа 20 23 г.

Место для оттиска печати (при наличии) лица, составившего описание местоположения границ объекта

Раздел 4

План границ объекта

С

Ю

Масштаб 1:2 500

Подпись _____ Дата « 14 » августа 20 23 г.

Место для оттиска печати (при наличии) лица, составившего описание местоположения границ объекта

Раздел 4

План границ объекта

Масштаб 1:2 500

Подпись _____ Дата « 14 » августа 20 23 г.

Место для оттиска печати (при наличии) лица, составившего описание местоположения границ объекта

Раздел 4

План границ объекта

Масштаб 1:2 500

Подпись _____ Дата « 14 » августа 20 23 г.

Место для оттиска печати (при наличии) лица, составившего описание местоположения границ объекта

Раздел 4

План границ объекта

С

Ю

Масштаб 1:2 500

Подпись _____ Дата « 14 » августа 20 23 г.

Место для оттиска печати (при наличии) лица, составившего описание местоположения границ объекта

Раздел 4

План границ объекта

С

Ю

Масштаб 1:2 500

Подпись _____ Дата « 14 » августа 20 23 г.

Место для оттиска печати (при наличии) лица, составившего описание местоположения границ объекта

Раздел 4

План границ объекта

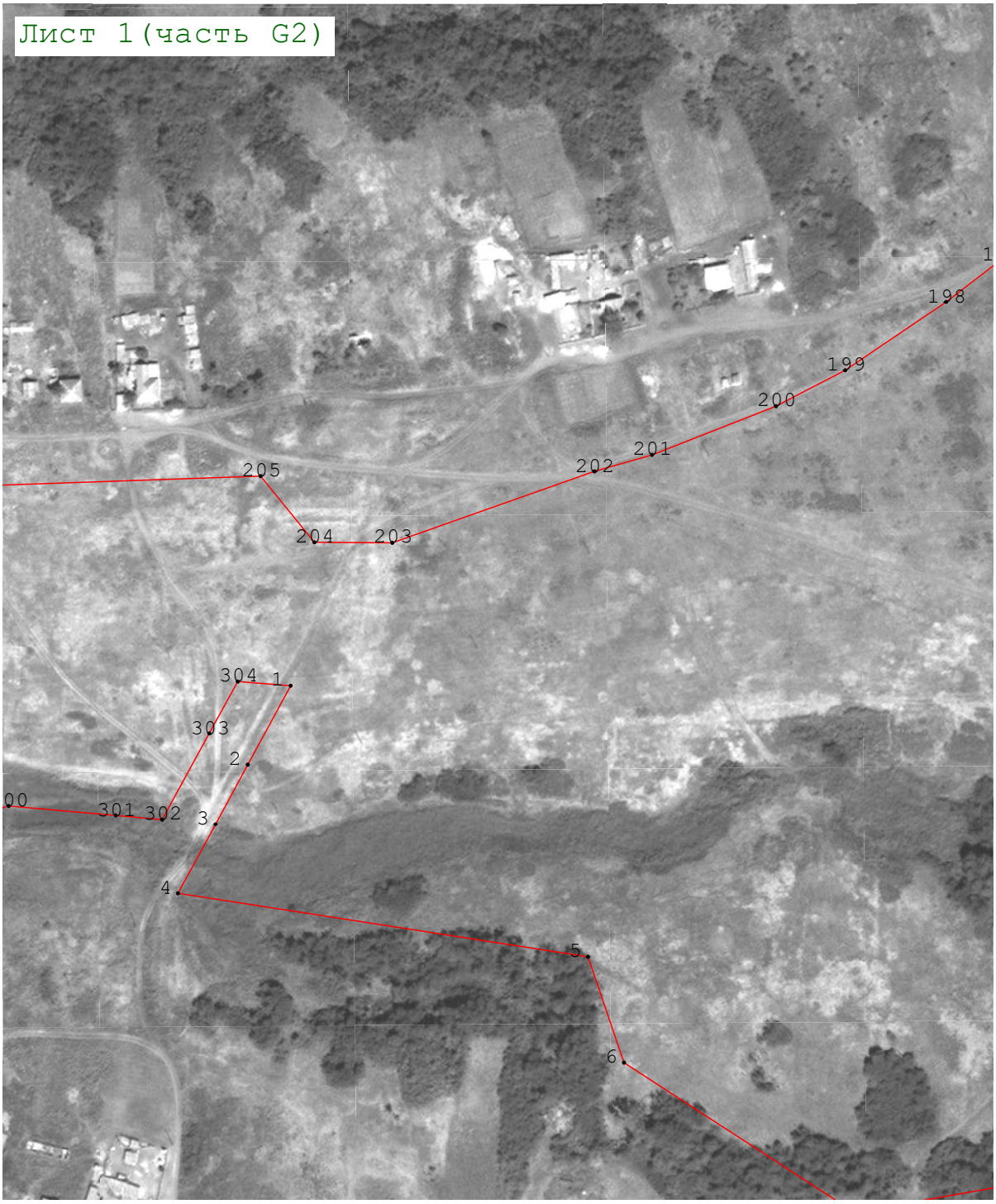

Масштаб 1:2 500

Подпись _____ Дата « 14 » августа 20 23 г.

Место для оттиска печати (при наличии) лица, составившего описание местоположения границ объекта

Раздел 4

План границ объекта

Масштаб 1:2 500

Подпись _____ Дата « 14 » августа 20 23 г.

Место для оттиска печати (при наличии) лица, составившего описание местоположения границ объекта

Раздел 4

План границ объекта

Масштаб 1:2 500

Подпись _____ Дата « 14 » августа 20 23 г.

Место для оттиска печати (при наличии) лица, составившего описание местоположения границ объекта

Раздел 4

План границ объекта

С

Ю

Масштаб 1:2 500

Подпись _____ Дата « 14 » августа 20 23 г.

Место для оттиска печати (при наличии) лица, составившего описание местоположения границ объекта

Раздел 4

План границ объекта

С

Ю

Масштаб 1:2 500

Подпись _____ Дата « 14 » августа 20 23 г.

Место для оттиска печати (при наличии) лица, составившего описание местоположения границ объекта

Прохождение границы		Описание прохождения границы
от точки	до точки	
1	2	3
—	—	—